RALLYE TERRAS DE AUREN 4-5 ABRIL 25

PEC 1 - Super Especial Ourém- 1,5 Kms - 21:30
SEXTA-FEIRA - 4 DE ABRIL
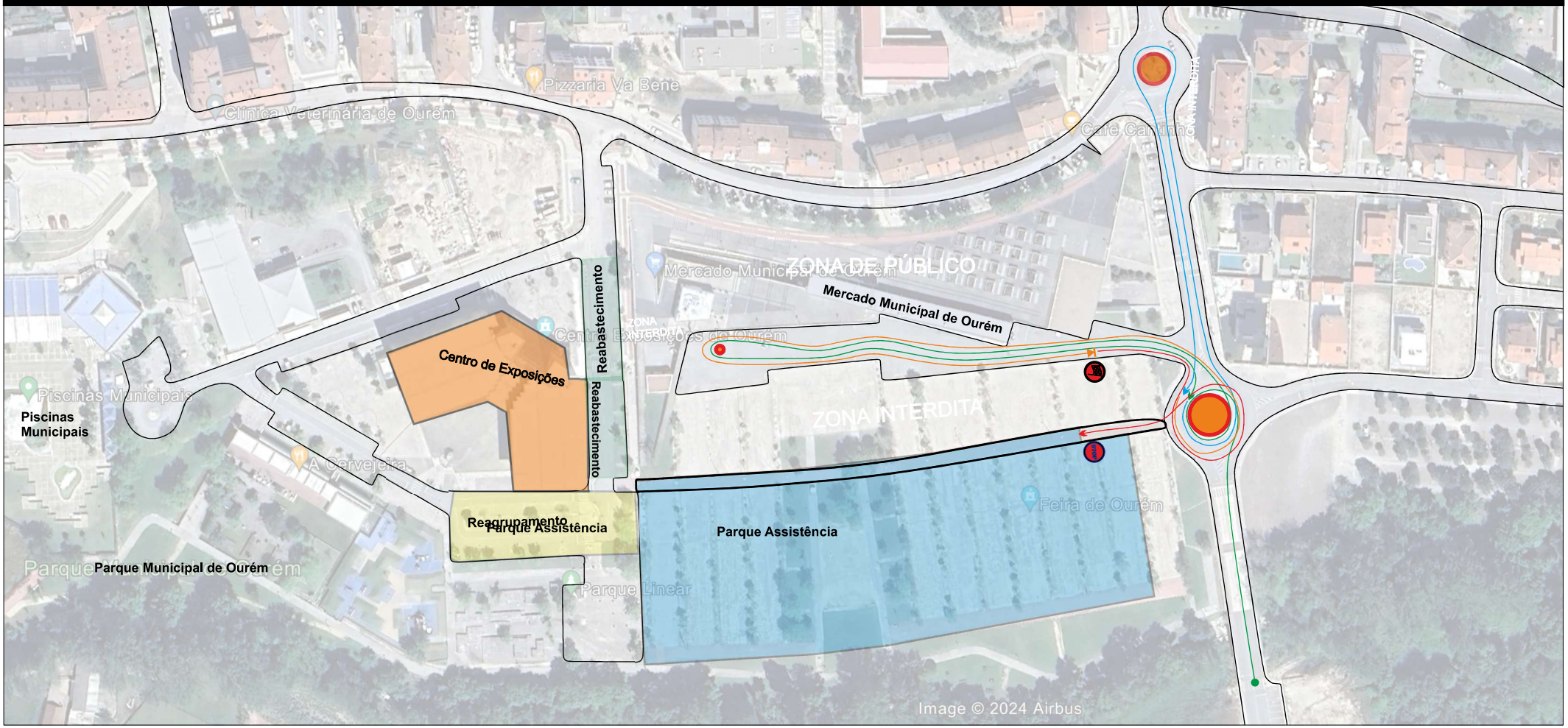
AVISO IMPORTANTE O concelho de Ourém vai de novo ter o privilégio de assistir ao Rallye Terras de Auren, nos dias 4 e 5 de abril.A partir das 21:30h de sexta-feira, inicia-se a Super Especial noturna na zona do Mercado Municipal, estando por este motivo, algumas vias interditas ou condicionadas aos moradores, entre as 19:00h e as 24:00h.Queremos evitar o máximo de incómodo á população. Aconselhe-se junto dos elementos da PSP ou da organização, no local.Solicita-se a melhor colaboração de todos.